



**HALFVRIJSTAANDE, SPEELS INGEDEELDE WONING
'S-HERTOGENBOSCH, SPAANSE MATPLEIN 19**

viermakelaars

Tel. 073 621 5656 | www.viermakelaars.nl

KENMERKEN & SPECIFICATIES



Inhoud woning: 400 m³

Woonoppervlakte: 119 m²

Perceeloppervlakte: 199 m²

Externe bergruimte: 8 m²

- ✓ Bouwjaar: 1995
- ✓ Geheel voorzien van goede isolatie;
- ✓ Gehele begane grond vloer is voorzien van vloerverwarming;
- ✓ Geheel voorzien van dubbel glas.



ALGEMEEN

Aan een ruim en groen opgezet plein met speelvoorzieningen staat deze halfvrijstaande, speels ingedeelde woning. De woning heeft een zonnige en diepe tuin op het westen met berging en achterom, 4 slaapkamers en een grote zolderruimte. De woning is goed onderhouden, heeft een luxe en moderne badkamer en een nette keuken, met een fraai zicht over de tuin.





INDELING

Hal/entree met meterkast en deur naar de woonkamer. Ruime en woningbrede woonkamer met veel lichtinval, dankzij de kamerhoge ramen aan zowel de voor- als tuinzijde. Aan de voorzijde bevindt zich de zithoek met gashaard en aan de tuinzijde de eethoek met de doorloop naar de keuken. De gehele begane grond is voorzien van een fraaie tegelvloer met houtnerf structuur en vloerverwarming. De wanden en het plafond zijn strak afgewerkt. De keuken is in de tuin gesitueerd, met een net keukenmeubel voorzien van inbouwapparatuur zoals een vaatwasser, koelkast, gasfornuis, oven en afzuigkap. Ook hier valt de hoeveelheid licht direct op. Vanuit de keuken kijk je heerlijk de tuin in.

Vanuit de woonkamer is een portaal bereikbaar met toegang tot de vernieuwde toiletruimte en de trapgang naar de eerste verdieping.













EERSTE VERDIEPING

Overloop met toegang tot drie slaapkamers en de badkamer. Door de ligging op de hoek beschikt de woning op de eerste verdieping over extra zijramen, die zorgen voor speelse, extra lichtval in de twee grote slaapkamers. De drie slaapkamers zijn ruim van afmeting en zijn voorzien van parketvloeren en behangwanden. De moderne badkamer is voorzien van een riant ligbad met hardglazen douchescherm, een wastafelmeubel met spiegelkast, een vrij hangend wandcloset en een handdoek radiator. Naast de mechanische ventilatie is er ook een raam voor natuurlijke ventilatie en daglicht.









TWEEDE VERDIEPING

De tweede verdieping is verrassend ruim en licht, mede dankzij de grote dakkapel die nagenoeg over de gehele lengte van de woning loopt. Op de grote voorzolder is veel bergruimte in de op maat gemaakte kastenwand en de bergvakken onder het raam. Ook bevindt zich hier de opstelplaats voor de wasapparatuur en is er genoeg plaats voor een thuiswerkplek. Vanuit deze ruimte is de ruime vierde slaapkamer bereikbaar.







TUINEN

Achter de woning ligt een fijne en groene achtertuin met groot terras, een gazon met borders en achterin de tuin een stenen berging met daaraan grenzend een overkapping. De tuin is ook via de poort vanuit de brandgang bereikbaar. Voor de woning ligt een mooie, groene tuin.

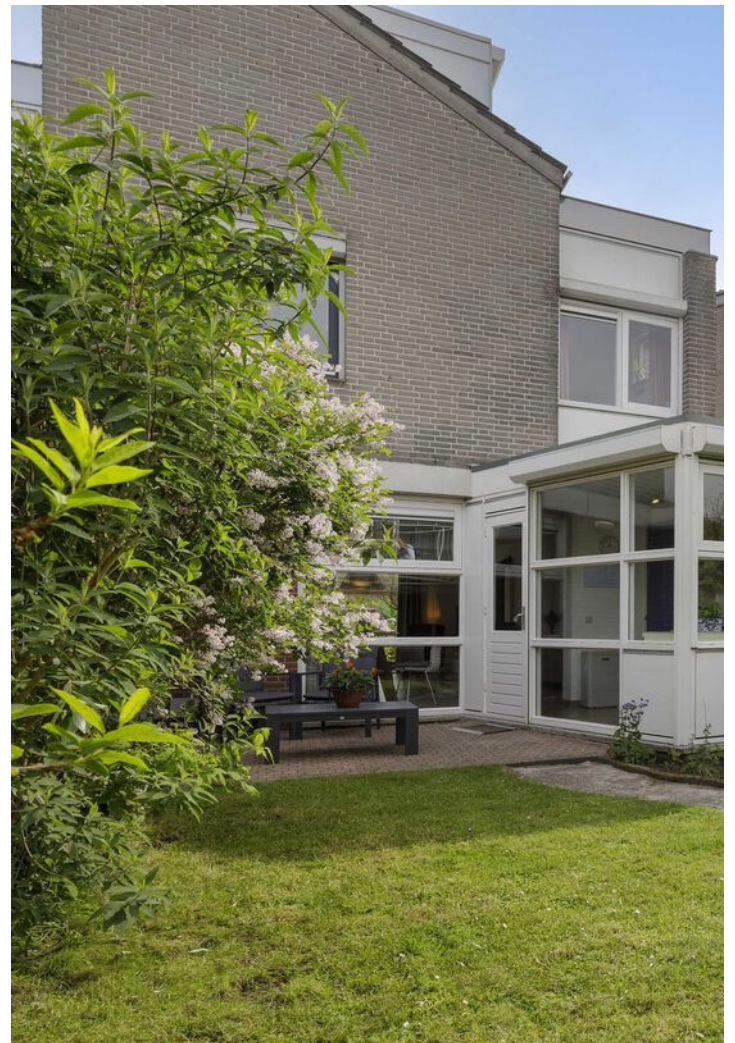



FIJN OM TE WETEN:

- de keuken, alle slaapkamers en de dakkapel zijn voorzien van rolluiken;
- geheel voorzien van goede isolatie, vanaf de bouw voorzien van vloer-, muur- en dakisolatie;
- de begane grond vloer (behalve keuken) is in 2013 na-geïsoleerd met Tonzon thermokussens;
- verder geheel voorzien van dubbel glas;
- de achtergevel is in 2016 opnieuw gevoegd, gereinigd en geïmpregneerd;
- het platte dak van de keuken is in 2016 vernieuwd;
- verwarming middels c.v. combiketel uit 2012 (Intergas);
- de gehele begane grond vloer is voorzien van vloerverwarming in 2015;
- de badkamer en het toilet zijn in 2015 vernieuwd;
- de meterkast is eind 2023 uitgebreid en er is (indien gewenst) een laadpaal aanwezig.







Alle informatie is met zorg samengesteld, wordt aan meerdere gegadigden verstrekt en is slechts een uitnodiging om in onderhandeling te treden. Aan eventuele onvolkomenheden in deze brochure en aan de plattegronden kunnen geen rechten worden ontleend. Op de lijst van roerende zaken en onroerende zaken staat aangegeven wat er in het object wel of niet achterblijft ongeacht of het roerend dan wel niet roerend is.

PLATTEGROND

BEGANE GROND

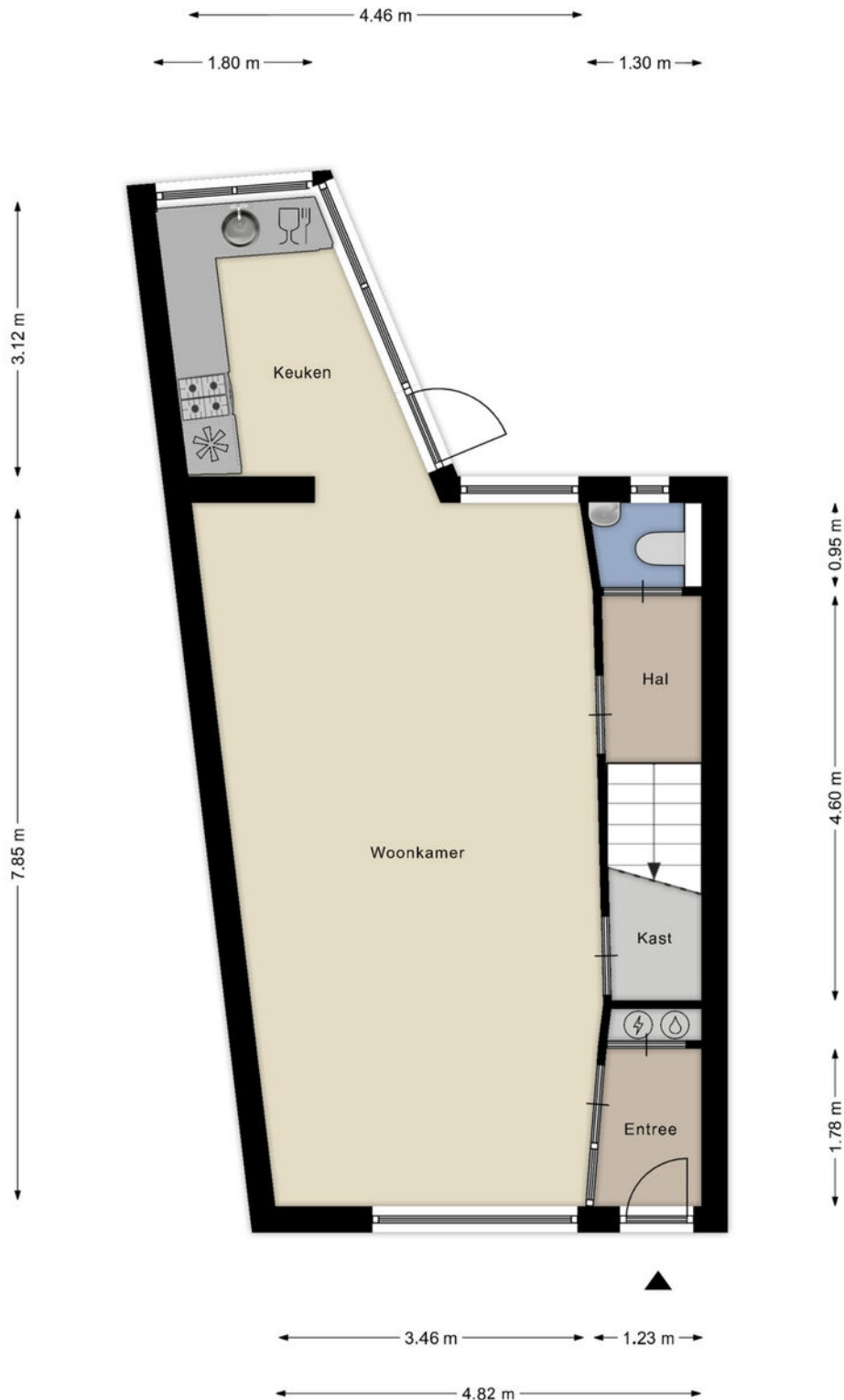

Begane grond
Spaanse Matplein 19, 's-Hertogenbosch
Aan deze plattegrond kunnen geen rechten worden ontleend.

PLATTEGROND

EERSTE VERDIEPING



Eerste verdieping
Spaanse Matplein 19, 's-Hertogenbosch
Aan deze plattegrond kunnen geen rechten worden ontleend.

PLATTEGROND

TWEEDE VERDIEPING

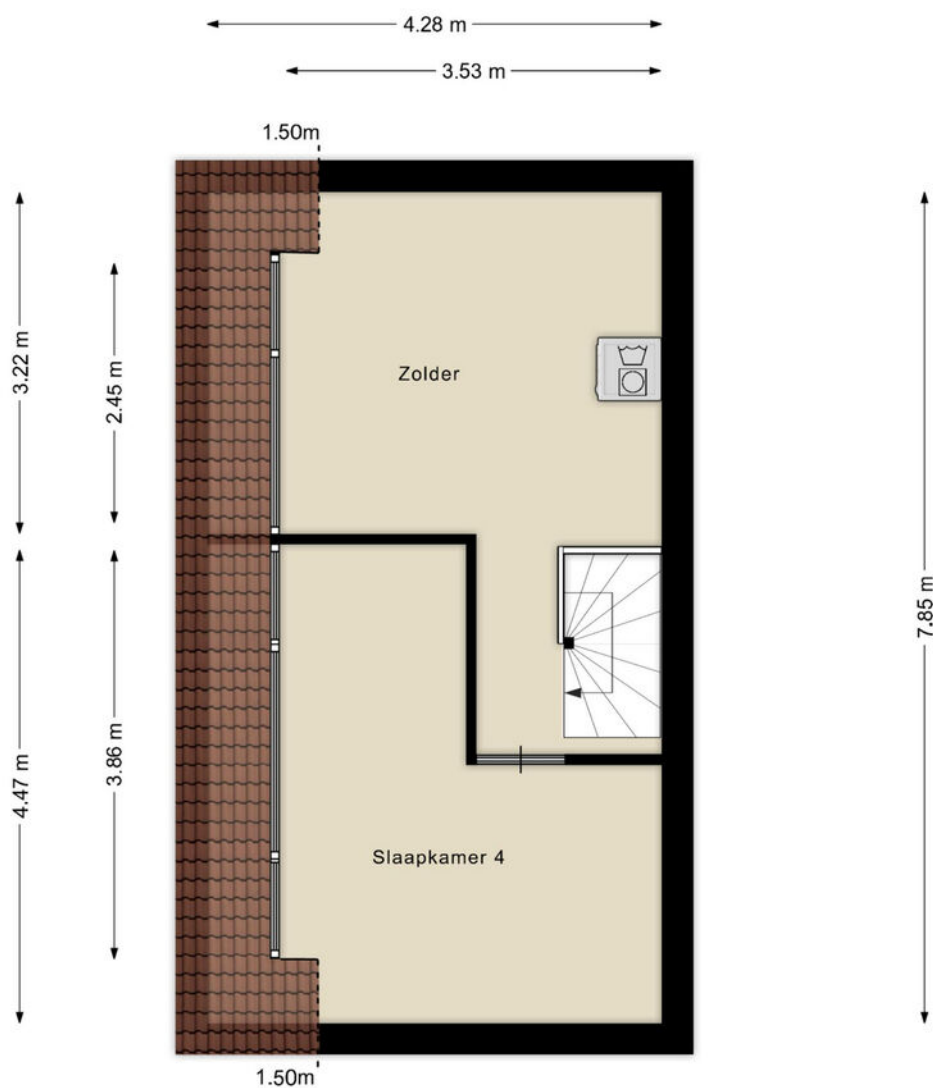

Tweede verdieping
Spaanse Matplein 19, 's-Hertogenbosch
Aan deze plattegrond kunnen geen rechten worden ontleend.

PLATTEGROND

BERGING | OVERKAPPING

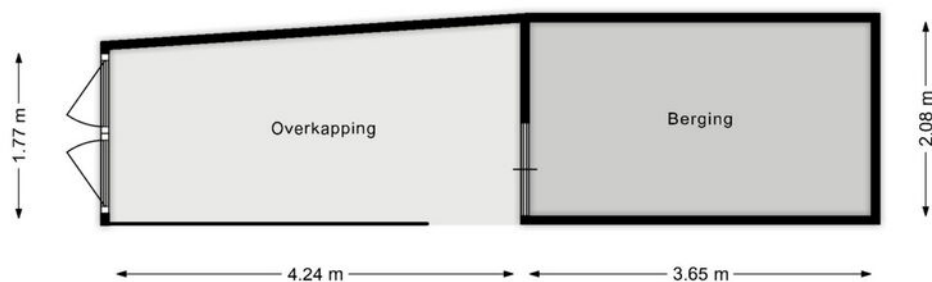

Berging
Spaanse Matplein 19, 's-Hertogenbosch
Aan deze plattegrond kunnen geen rechten worden ontleend.

LIJST VAN ZAKEN

	Blijft achter	Gaat mee	Ter overname
Woning - Interieur			
(Gas)kachels	X		
Verlichting, te weten			
- opbouwspots/armaturen/lampen/dimmers			X
- losse (hang)lampen			X
Raamdecoratie/zonwering binnen, te weten			
- gordijnrails			X
- gordijnen			X
Vloerdecoratie, te weten			
- parketvloer	X		
- laminaat	X		
- plavuizen	X		
- Zeil	X		
Woning - Keuken			
Keukenblok (met bovenkasten)	X		
Keuken (inbouw)apparatuur, te weten			
- kookplaat	X		
- (gas)fornuis	X		
- afzuigkap	X		
- combi-oven/combimagnetron	X		
- koel-vriescombinatie	X		
- vaatwasser	X		
- koffiezetapparaat		X	
Woning - Sanitair/sauna			
Toilet met de volgende toebehoren			
- toilet	X		
- toiletrolhouder	X		
- fontein	X		
Badkamer met de volgende toebehoren			
- ligbad	X		
- douche (cabine/scherm)	X		
- wastafel	X		
- wastafelmeubel	X		
- toilet	X		
- toiletrolhouder	X		

LIJST VAN ZAKEN

	Blijft achter	Gaat mee	Ter overname
Woning - Exterieur/installaties/veiligheid/ energiebesparing			
(Voordeur)bel	X		
(Veiligheids)sloten en overige inbraakpreventie	X		
Rookmelders	X		
(Klok)thermostaat	X		
Rolluiken	X		
Telefoonaansluiting/internetaansluiting	X		
Oplaadpunt elektrische auto			X
Warmwatervoorziening, te weten			
- CV-installatie	X		
Tuin - Inrichting			
Tuinaanleg/bestrating	X		
Beplanting	X		
Tuin - Verlichting/installaties			
Buitenverlichting	X		
Tijd- of schemerschakelaar/bewegingsmelder	X		
Tuin - Bebouwing			
Tuinhuis/buitenberging	X		
Tuin - Overig			
Overige tuin, te weten			
- vlaggenmast(houder)	X		

KADASTRALE KAART

Kadastrale kaart

Uw referentie: Sp matplein19

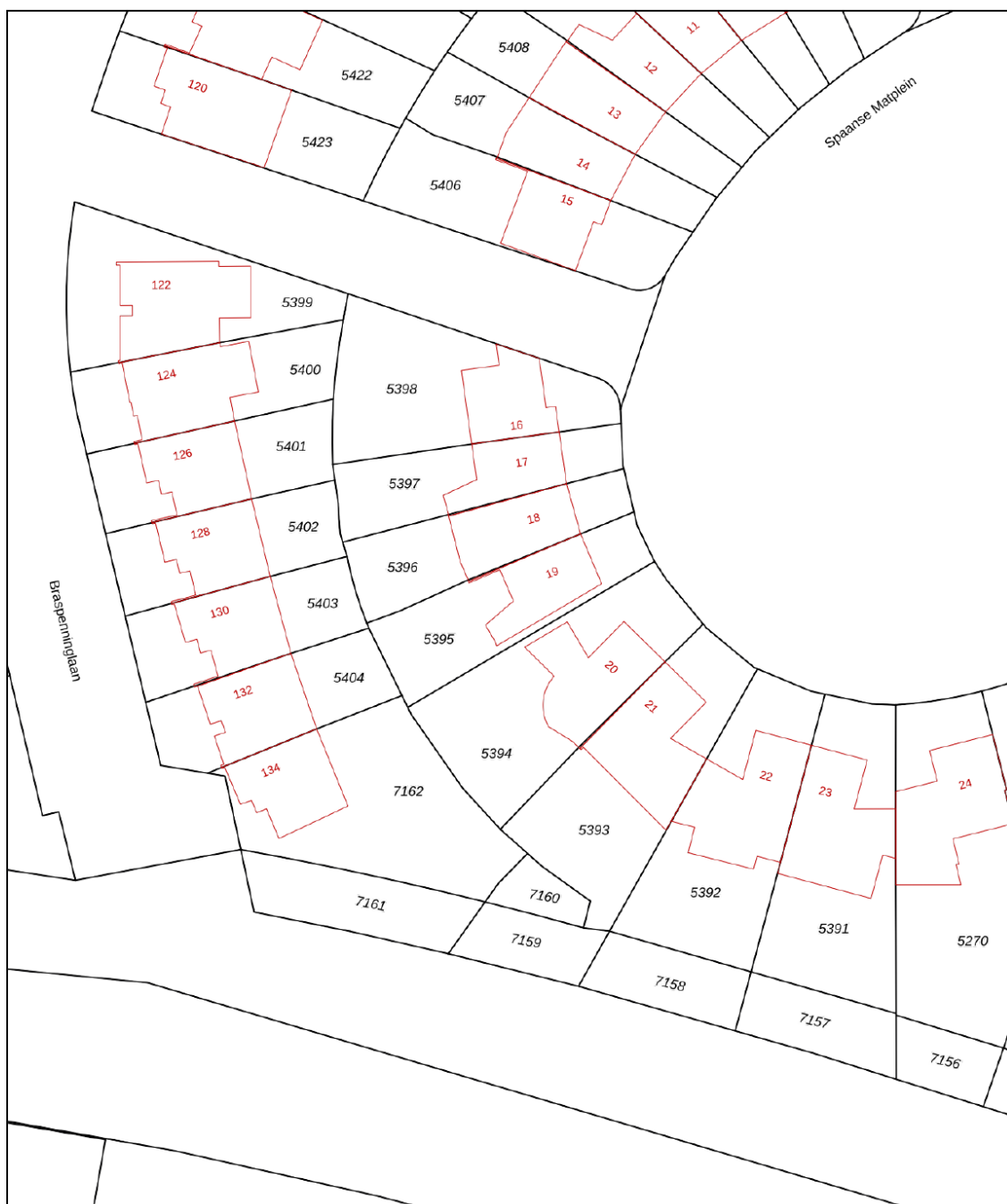

0 5 10 15 20 25m

<p>12345 Perceelnummer</p> <p>25 Huisnummer</p> <p>— Vastgestelde kadastrale grens</p> <p>— Voorlopige kadastrale grens</p> <p>— Administratieve kadastrale grens</p> <p>— Bebouwing</p>	<p>Schaal 1: 500</p> <p>Kadastrale gemeente 's-Hertogenbosch</p> <p>Sectie T</p> <p>Perceel 5395</p>	
--	--	---

Voor een eensluitend uittreksel, geleverd op 31 augustus 2022
De bewaarder van het kadaster en de openbare registers

Aan dit uittreksel kunnen geen betrouwbare maten worden ontleend.
De Dienst voor het kadaster en de openbare registers behoudt zich de intellectuele eigendomsrechten voor, waaronder het auteursrecht en het databankenrecht.

LOCATIE OP DE KAART

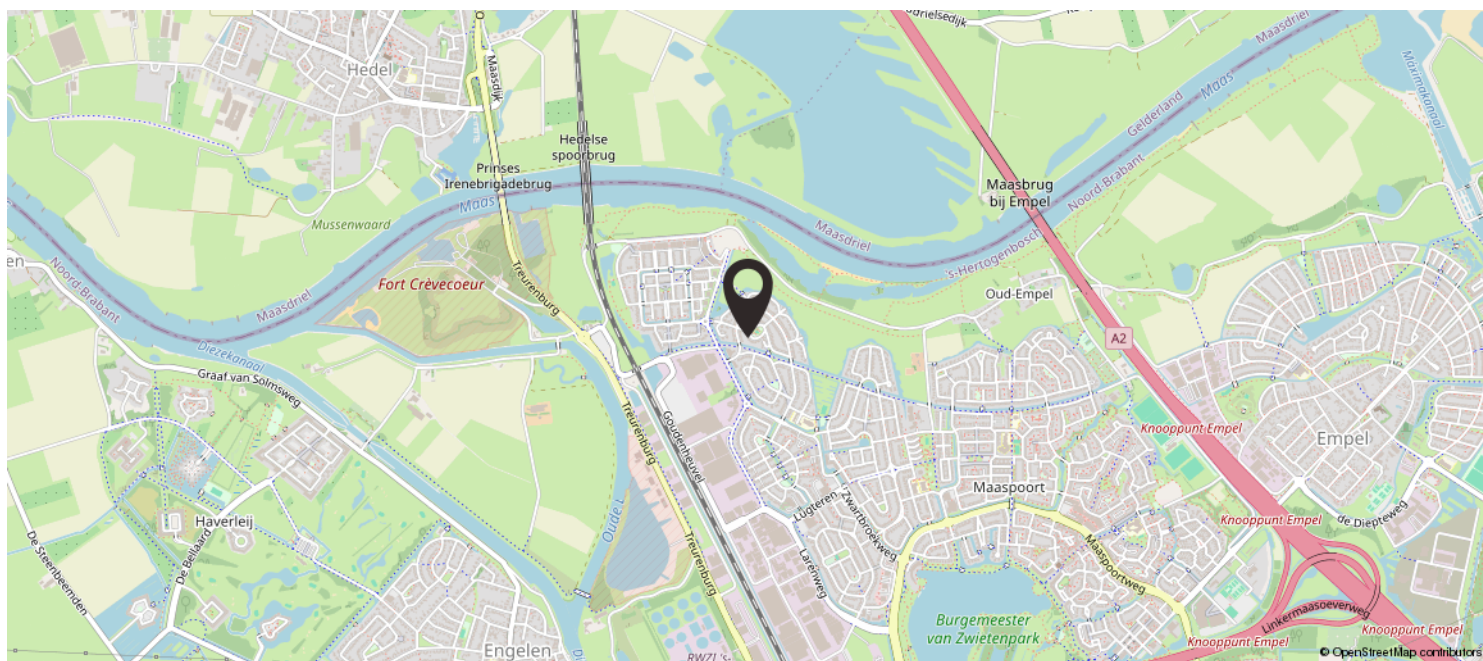
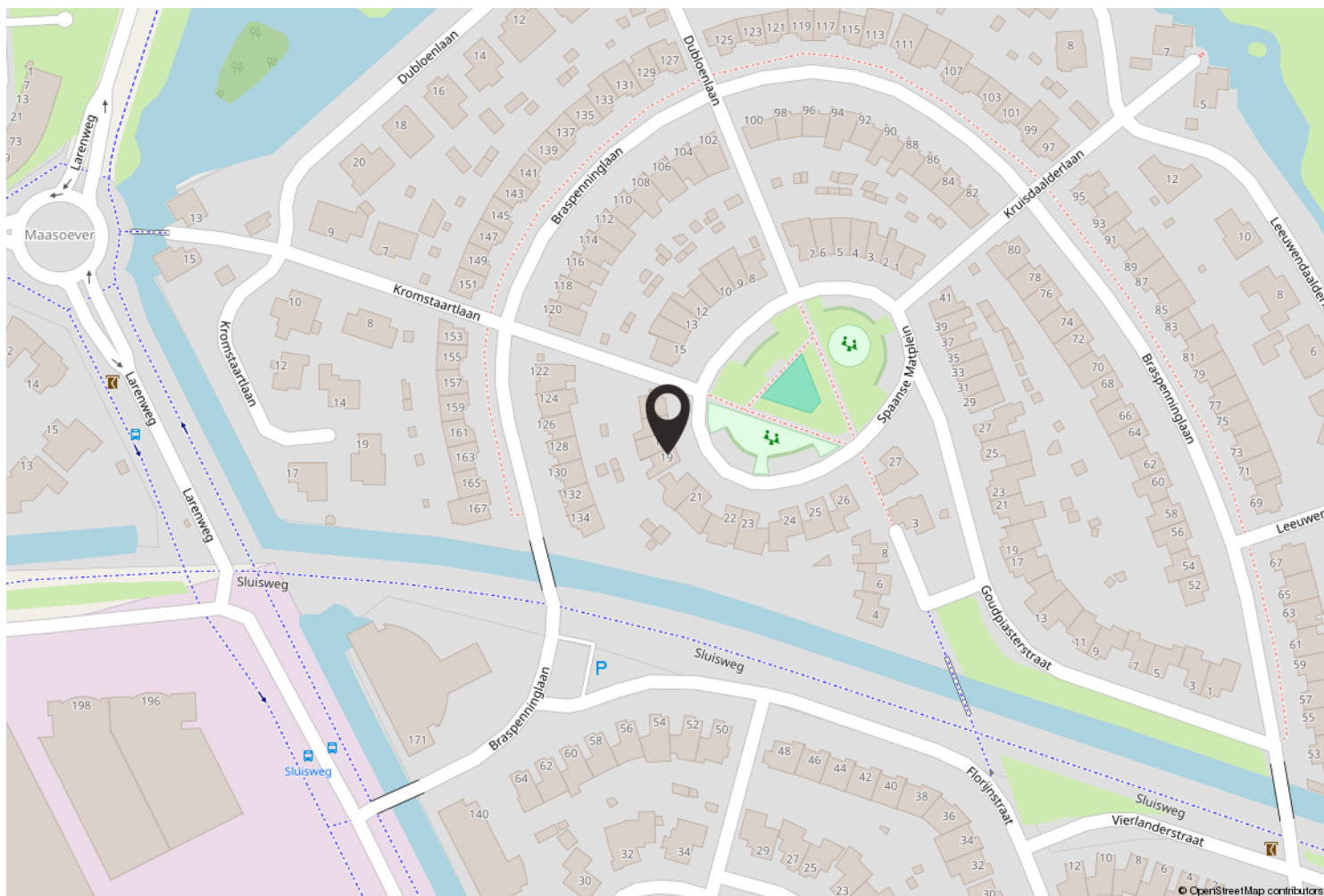

BIEDINGS-, ONDERHANDELINGS- EN LEVERINGSVOORWAARDEN

Voorbehoud van financiering

Voordat de koper tot onderhandeling over gaat dient koper zich op de hoogte te hebben gesteld van zijn financieringsmogelijkheden op basis van inkomen, werkomstandigheden, leningen en in het algemeen, de baten en lasten van het huishouden. Wij kunnen u vrijblijvend en ongebonden adviseren met betrekking tot gecertificeerde en gerespecteerde financiële dienstverleners die u deskundig en vertrouwd kunnen adviseren omtrent uw financiële mogelijkheden.

Koopakte

Rechtsgeldige koopovereenkomst pas ná ondertekening.

Een mondelinge overeenstemming tussen de particuliere verkoper en de particuliere koper is niet rechtsgeldig. Met andere woorden: er is geen koop. Er is pas sprake van een rechtsgeldige koop als de particuliere verkoper en de particuliere koper de koopovereenkomst hebben ondertekend.

Dit vloeit voort uit artikel 7:2 Burgerlijk Wetboek. Een bevestiging van de mondelinge overeenstemming per e-mail of een toegestuurd concept van de koopovereenkomst wordt overigens niet gezien als een ondertekende koopovereenkomst.

Waarborgsom

Tot zekerheid van de nakoming van de verplichtingen van koper wordt door koper binnen één week na het verlopen van het voorbehoud voor financiering aan de notaris waar het transport gaat plaatsvinden een waarborgsom gestort of een bankgarantie gesteld ter grootte van 10% van de koopsom.

Boeteclausule

In de koopovereenkomst wordt een boeteclausule opgenomen in verband met het feit dat contractanten elkaar in gebreke kunnen stellen indien één der partijen niet aan haar verplichtingen voldoet. Deze in gebreke stelling zou uiteindelijk (na evt. tussenkomst van de rechter) kunnen leiden tot een ontbinding van de overeenkomst. Hierbij kan aan de nalatige partij een boete worden opgelegd van 10% van de koopsom, onverminderd het recht op aanvullende schadevergoeding en vergoeding van kosten van verhaal.

Oplevering

De woning wordt in de huidige staat opgeleverd met alle daarbij behorende rechten, aanspraken, zichtbare en onzichtbare gebreken (voor zover bij de verkoper niet bekend, daar de verkoper zich uiteraard aan de mededelingsplicht omtrent de hem bekende gebreken heeft te houden), heersende en lijdende erfdienstbaarheden, kwalitatieve rechten en plichten en vrij van hypotheken, beslagen en inschrijvingen daarvan.

Baten en lasten

Alle baten, lasten en verschuldigde canons, waaronder begrepen heffingen die voortvloeien uit de akte van splitsing en/of reglement (indien van toepassing) komen vanaf de datum van het notarieel transport voor rekening van de koper. De lopende baten, lasten en dergelijke, met uitzondering van de onroerende zaakbelasting wegens het feitelijke gebruik, zullen tussen partijen naar rato worden verrekend.

Keuze van notaris

Over het algemeen wordt de koper in de gelegenheid gesteld een notaris van zijn voorkeur te kiezen. Indien koper niet over een "vaste" notaris beschikt, kunnen wij koper vrijblijvend en ongebonden adviseren omtrent kwaliteit en tariefstelling van de notariskantoren binnen ons werkgebied. Maakt een koper deze keuze niet binnen 5 weken na het ondertekenen van de akte dan zal de keuze van de notaris aan de makelaar zijn voorbehouden die de koopovereenkomst heeft opgemaakt.

Kosten koper

De aanduiding 'k.k.' of 'kosten koper' houdt in dat de aan de verwerving van de onroerende zaak verbonden kosten voor rekening van de koper komen. Deze kosten bestaan uit een bijdrage aan de Staat der Nederlanden (overdrachtsbelasting), kadasterkosten in verband met de overschrijving van het kadastraal recht naar de nieuwe eigenaar in het hypotheekregister van het kadaster, notariskosten in verband met het aan de notaris verschuldigde honorarium voor de werkzaamheden voor het passeren van de akte van levering en (eventueel) de inschrijving van de hypotheekakte. Afhankelijk van de onroerende zaak, de notariskeuze en de hypotheeksoort bedragen de kosten koper circa 4 % van de koopsom. Enkele van de posten kosten koper zijn bij de belastingaangifte fiscaal verrekenbaar.

Asbest

Asbest is in het verleden veel toegepast, ook in de woningbouw. Dit vanwege het feit dat het materiaal ook goede eigenschappen heeft: het was destijds goedkoop, het is sterk, isolerend en extreem hittebestendig. Indien het materiaal onaangerend blijft is het in principe ongevaarlijk. Particulieren mogen het materiaal tot een bepaalde hoeveelheid kosteloos afvoeren (mits goed ingepakt). In verband met de alom bekende negatieve eigenschappen van asbest is sinds 1 juli 1993 de verkoop van asbesthoudende materialen in Nederland verboden. Zeker woningen van voor die tijd kunnen echter (nog steeds) asbesthoudende materialen bevatten. Derhalve worden in koopaktes van woningen waarvan vermoed wordt dat deze asbest kunnen bevatten asbestclausules opgenomen, welke inhouden dat koper de aanwezigheid van asbest in het gekochte aanvaardt en accepteert.

Identificatie

Ook makelaars in onroerende zaken zijn verplicht de identiteit van iedere cliënt (koper en verkoper) in persoon vast te stellen. Dit op grond van de op 1 augustus 2008 in werking getreden "Wet ter voorkoming van witwassen en financieren van terrorisme" (Wwft). Bij het aanleveren van uw personalia voor het opmaken van een koopovereenkomst dient u een kopie van een geldig legitimatiebewijs te verstrekken.

Algemeen

In verband met de duidelijkheid en de doorzichtigheid zijn de NVM voorwaarden van toepassing. Brochures, internetpagina's en informatiebladen worden met zorg samengesteld. Toch dient gesteld te worden dat alle maten circa maten zijn en aan de brochures, internetpagina's en informatiebladen geen rechten kunnen worden ontleend. De in brochures, op internetpagina's en in informatiebladen verstrekte informatie dient te worden gezien als een uitnodiging om in onderhandeling te treden. In de brochure van de woning, ook beschikbaar via internet, is een lijst van roerende en onroerende zaken opgenomen. Ongeacht of zaken op deze lijst roerend of onroerend zijn, geeft verkoper middels deze lijst aan wat van toepassing is. Alleen na onderling overleg tussen partijen kan hiervan worden afgeweken.

Toelichtingsclausule NEN2580

De Meetinstructie is gebaseerd op de NEN2580. De Meetinstructie is bedoeld om een meer eenduidige manier van meten toe te passen voor het geven van een indicatie van de gebruiksoverlakte. De Meetinstructie sluit verschillen in meetuitkomsten niet volledig uit, door bijvoorbeeld interpretatieverschillen, afrondingen of beperkingen bij het uitvoeren van de meting.



TEAM VIERMAKELAARS

Viermakelaars is een full service NVM-makelaarskantoor met vestigingen in zowel 's-Hertogenbosch als Vught. Het team van makelaars beschikt over jarenlange ervaring en een gezond verstand. Vakmensen die gedreven, helder en duidelijk zijn en een bijzondere meerwaarde kunnen bieden.

De 4 makelaars kennen de regionale markt als geen ander omdat ze al tientallen jaren werken en ook wonen in de Bossche regio. Wij zijn actief in elke prijsklasse van de woningmarkt. Sinds de start van ons kantoor in 2003 is Viermakelaars uitgegroeid tot een van de grootste kantoren. Voor u een zeer deskundige partner die een zo optimaal mogelijke verkoop- of aankoop transactie tot stand brengt.

Stephan van Diepen, Jan Bax, Henk van Hoek en Bram de Backer stellen alles in het werk om de verkoop en/of aankoop van uw woning tot een groot succes te maken. De makelaars in het veld worden ondersteund door onze zeer ervaren en uitermate klantgerichte binnendienstmedewerkers. Voor alle promotionele uitingen, zoals bijvoorbeeld woningfotografie en/of styling, maken wij gebruik van zeer kundige eigen professionals.

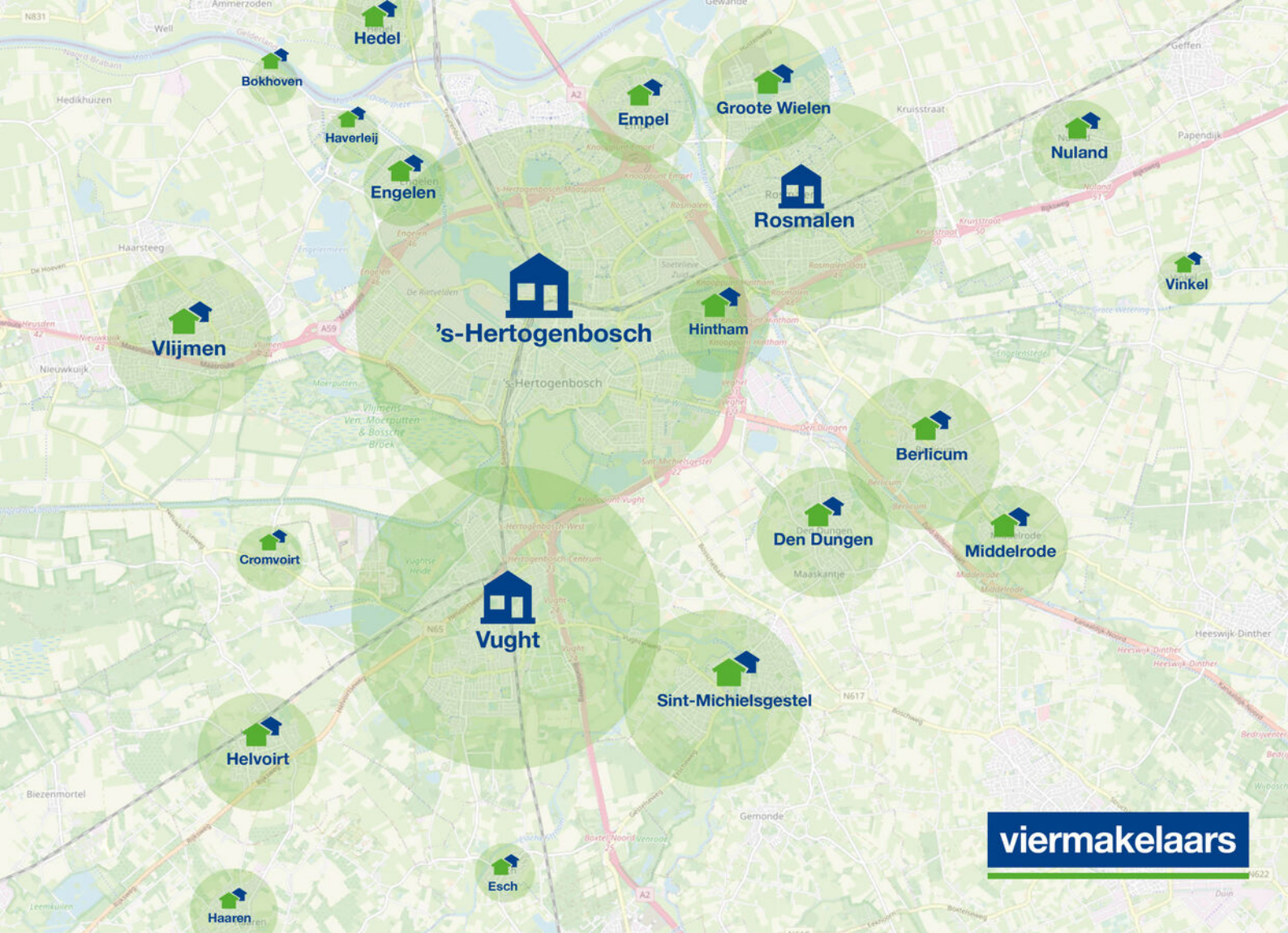

WERKGEBIED

Wij kennen de regio en uw buurt op ons duimpje. De afgelopen jaren hebben we vele woningen mogen verkopen dankzij ons omvangrijk netwerk en sterk bereik. Wij zijn meer dan een makelaar, wij zijn ook een buurman, een adviseur, een specialist en een sparringpartner. We wonen in het werkgebied, kennen de markt, de mensen maar ook de juridische valkuilen. Bij Viermakelaars werken 11 gedreven medewerkers, die zich iedere dag met genoeg voor u inzetten.

VIERMAKELAARS IS STERK IN UW BUURT!



ONZE KLANTEN
GEVEN ONS EEN

9.3!



SCAN DE QR-CODE
EN LEES VERDER OP
ONZE WEBSITE!



ROMPERTDREEF 28

Geschreven maart 2024

Het contact en de besprekingen rondom de verkoop waren zeer positief. Een duidelijke onderbouwing van wat het huis zou gaan opbrengen. Ook de bezichtigingen werden prima door gecommuniceerd en achteraf duidelijk doorgesproken.

8

HOOGSTRAAT 12

Geschreven maart 2024

Niet de eerste keer bij Viermakelaars. We kennen Bram de Backer inmiddels al best een tijd en het is altijd weer heerlijk met hem te 'werken'. Hij heeft veel kennis, is een goede adviseur en voor ons de beste makelaar. Daarnaast is hij als persoon ook nog eens top! Ik raad Bram en Viermakelaars iedereen aan. Volgende keer (als die er is) zeker weer!

10

viermakelaars



Walter Breedveldplein 2
5231 ME 's-Hertogenbosch

073-6215656
info@viermakelaars.nl
www.viermakelaars.nl



Kerkstraat 5
5261 CP Vught

073-6110077
vught@viermakelaars.nl
www.viermakelaars.nl

